



中央研究院 地球科學研究所
Institute of Earth Sciences, Academia Sinica
128, Sec. 2, Academia Road, Nangang, Taipei, Taiwan, ROC
Tel: 886-2-27839910, <http://www.earth.sinica.edu.tw>



地下成像研究室(SILab)歡迎你的加入！

我們採用震測資料油服公司 CGG 之專門軟體 Geovation，透過專業的前處理技術與速度建模，提升資料的品質，以最大化每一筆震測資料的效益，追求資料處理的極限。如果您對震測資料處理有興趣，歡迎您來加入我們！

計畫主持人：林玉儂博士 (Dr. Nina Lin)

人員徵求

需求職稱：專任研究助理一名

基本學歷：碩士、學士

相關領域：地球科學、地質學

相關能力：matlab 或類似之程式語言，反射震測資料處理相關經驗

起聘日期：2021 年 8 月 15 日

合約期限：一年

意者將履歷寄給林玉儂博士 ninalin@earth.sinica.edu.tw, 02-2783-9910#1426

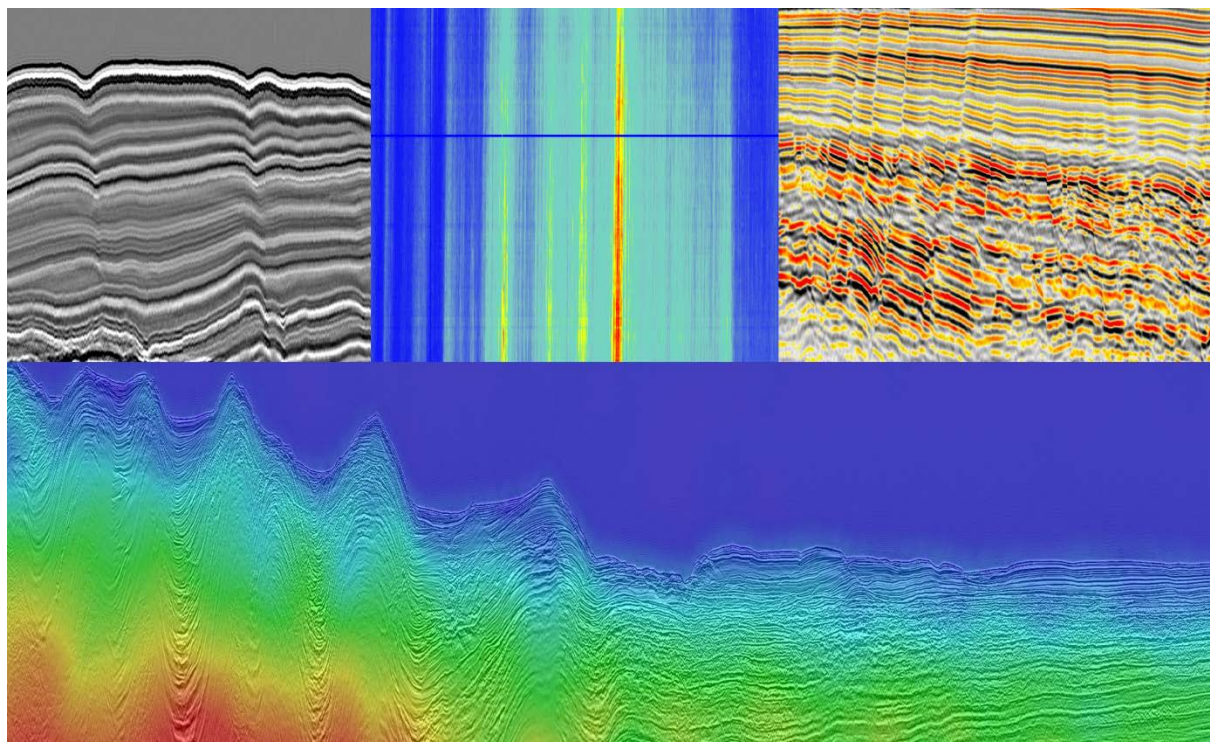



中央研究院 地球科學研究所
Institute of Earth Sciences, Academia Sinica
128, Sec. 2, Academia Road, Nangang, Taipei, Taiwan, ROC
Tel: 886-2-27839910, <http://www.earth.sinica.edu.tw>



Welcome to SILab!

The Subsurface Imaging Lab adopts the Geovation system from the petroleum service company CGG. With industry-level processing techniques and special knowledge about velocity model building, we bring the expertise from industry to academia and aim to explore the ultimate information in each of the seismic profiles!

Principal Investigator: Dr. Nina Lin

Position Opening:

Title: Full-time Research Assistant

Education level: Bachelor/Master in earth science

Job requirement: MATLAB or equivalent coding languages;

Data processing experiences in reflection seismology

Earliest Start Date: August 15, 2021

Contract Period: 1 year

Please send your CV to Dr. Nina Lin ninalin@earth.sinica.edu.tw, 02-2783-9910#1426

